

Carpetas y Portablocks

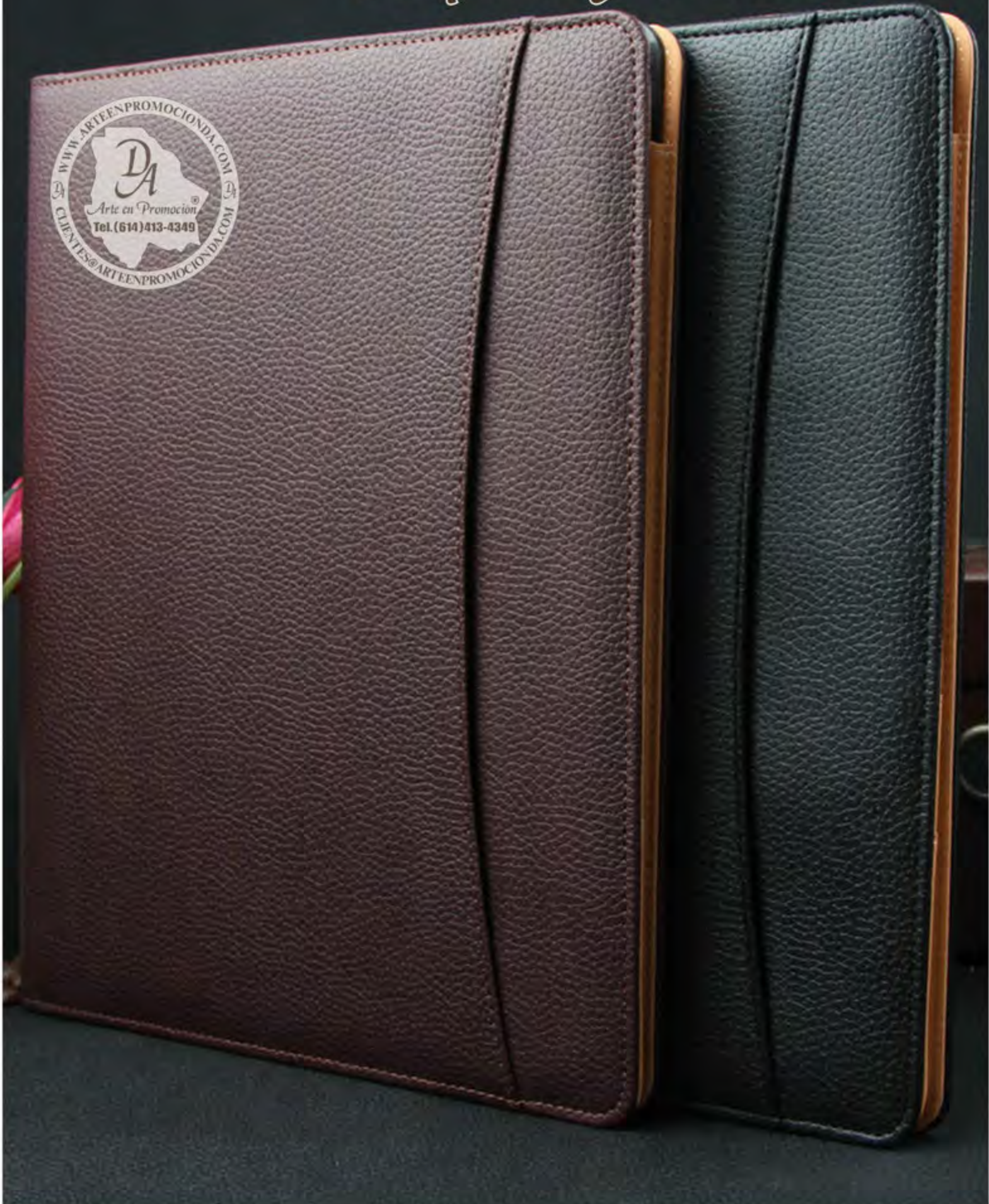

MELK

Carpeta A4 de curpiel con bolsillos antideslizantes, compartimentos para tarjetas y bolígrafo, porta celular. Soporte con velcro para tablet o celular. Bloc de 30 hojas rayadas.

Código 03

20635

Medidas: 24,3 x 33,1 x 1,7 cm

Método de impresión: Serigrafía, Grabado Láser, Termograbado

Área de impresión: 3 x 1 cm

24.3 cm

33.1 cm

3 x 1 cm



BALTIMORE

Tabla con clip tipo folder, material PP.

Código 03 04 06

20733



Medidas: 22,5 x 32,0 x 1,8 cm

Método de impresión: Serigrafía

Área de impresión: 7 x 3 cm

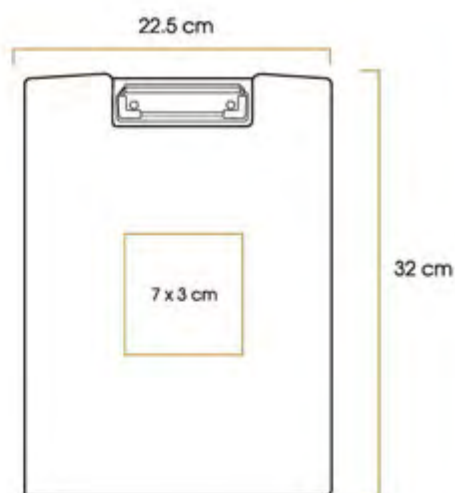

EX-058

CARPETA NAYAF

Medidas: 24.5x18.5 cm.

Área de impresión: 7x9 cm.

Impresión en serigrafía.

Carpeta con forro tipo curpiel, 80 hojas, espacios interiores para tarjetas, sistema de cierre con imán. No incluye pluma.



Arte en Promoción Da

Los logotipos impresos son con fines ilustrativos

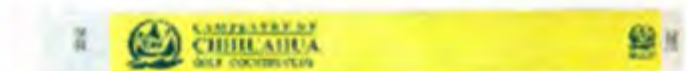

Artículos que promueven su empresa

www.arteenpromocionda.com

email: clientes@arteenpromocionda.com

Tel: (614) 413-4349



EX-057

CARPETA KUT

Medidas: 22.5x16.5 cm.

Área de impresión: 5x4 cm.

Impresión en serigrafía.

Carpeta de curpiel con 6 argollas, 80 hojas, espacio para tarjetas, porta pluma y sistema de cierre con imán. No incluye pluma.



CURPIEL



SEGURO



PORTA
TARJETAS



Carpeta de lujo tipo portafolio, fabricada en curpiel con compartimentos interiores, block de 30 hojas tamaño carta y porta pluma. No incluye pluma.

EX-021

CARPETA BERLÍN

Medidas: 31.5x25.5 cm.

Área de impresión: 4x6 cm.

Impresión en serigrafía o grabado láser.



PORTA
TARJETAS



CURPIEL

www.arteenpromocionda.com



EX-055

CARPETA AMBAR

Medidas: 31x23 cm.

Área de impresión: 7x12 cm.

Impresión en serigrafía.

Carpeta fabricada en poliéster con block de 50 hojas tamaño A4, porta pluma, broche de seguridad y compartimentos interiores. No incluye pluma.

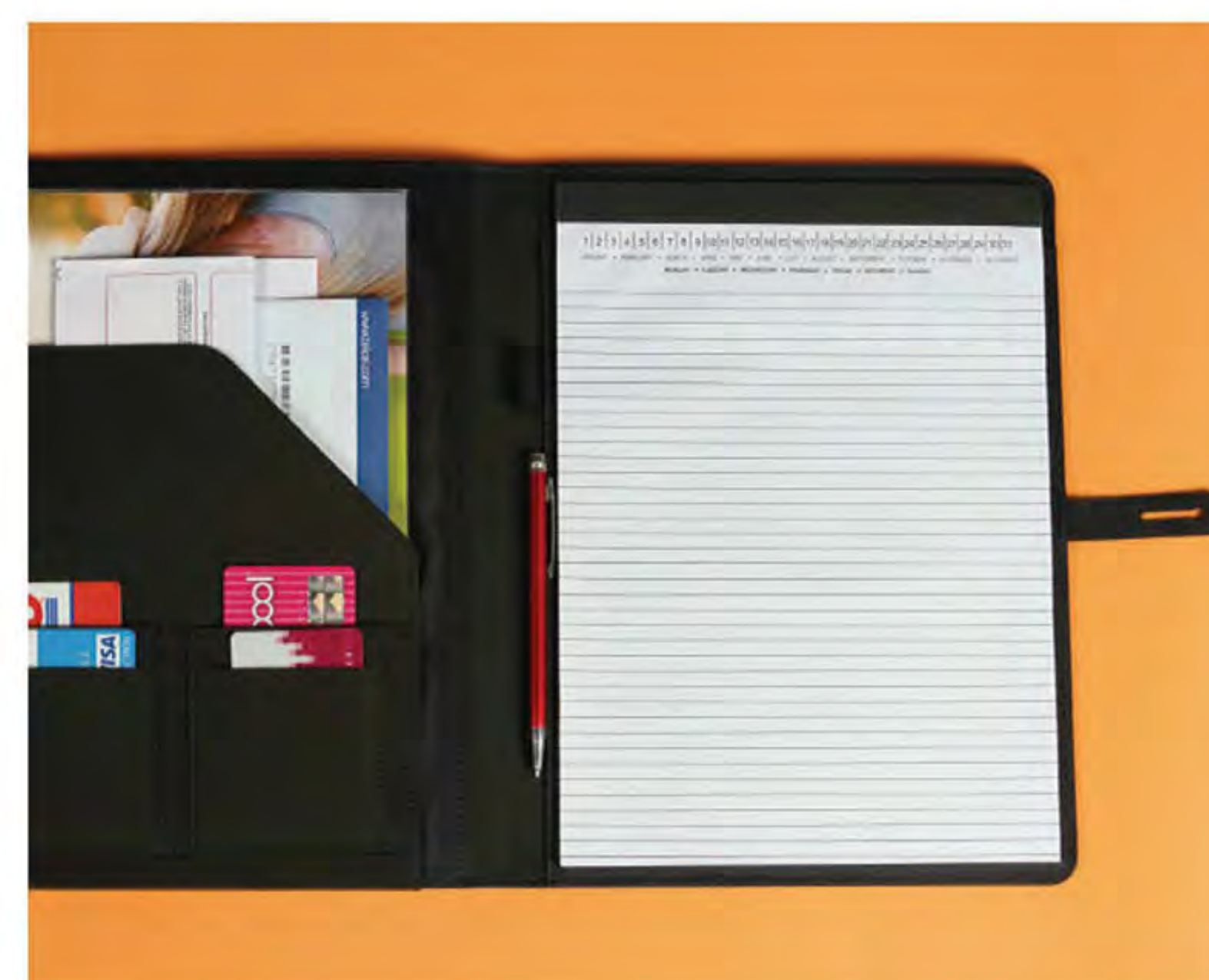

LÍNEA
SIGNATURE
by Innovation line



LÍNEA
SIGNATURE
by Innovation line

Carpeta fabricada en poliéster con block de 50 hojas tamaño A5, porta pluma, broche de seguridad y compartimentos interiores.

EX-054

CARPETA MOSUL

Medidas: 22.5x16.5 cm.

Área de impresión: 5x4 cm.

Impresión en serigrafía.



www.arteenpromocionda.com

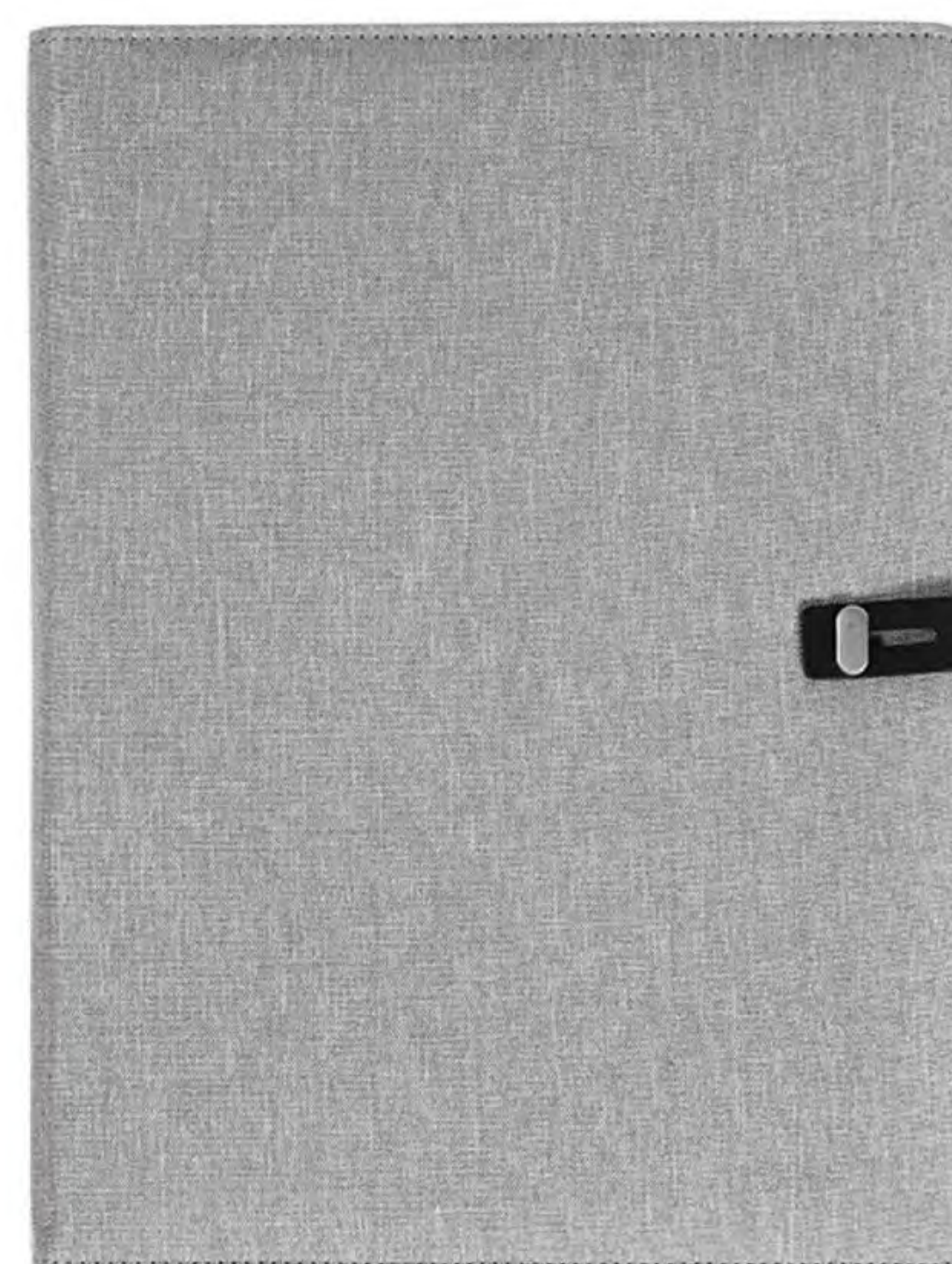

EX-052

CARPETA RAMADI

Medidas: 22.8x15.6 cm.

Área de impresión: 4x8 cm.

Impresión en serigrafía.

Carpeta fabricada en curpiel con block de 30 hojas, porta pluma y compartimentos interiores. No incluye pluma.



CURPIEL

PORTA
TARJETAS



Carpeta con cubierta de fibra de vidrio y poliuretano e interiores en curpiel, porta tablet y block de 25 hojas tamaño carta.

EX-034

CARPETA LUCERNA

Medidas: 33.5x24.5 cm.

Área de impresión: 4x8 cm.

Impresión en serigrafía o grabado láser.

www.arteenpromocionda.com



CURPIEL



EX-032

PORTA TABLET AVIÑÓN

Medidas: 26x21.5 cm.

Área de impresión: 4x10 cm.

Impresión en serigrafía o grabado láser.

Porta tablet con bandas ajustables, cubierta de poliuretano, interior de terciopelo y poliuretano.



PU
POLIURETANO



Carpeta tipo portafolio fabricada en curpiel con cierre, block de 30 hojas, porta pluma y compartimentos interiores. No incluye pluma.

EX-022

CARPETA SYDNEY

Medidas: 24.5x18 cm.

Área de impresión: 2.5x5 cm.

Impresión en serigrafía o grabado láser.



www.arteenpromocionda.com



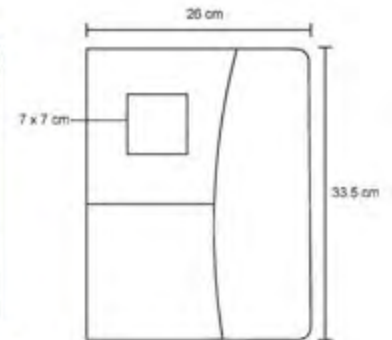
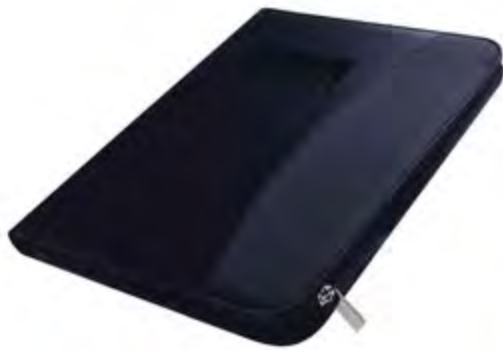

BARLOW

O 009

Carpeta de curpiel tamaño carta con cierre, block de rayas, compartimento para tarjetas y porta bolígrafo.

- MT** Curpiel
- M** 26 x 33.5 cm
- E** 30 Pzas
- MI** 7 x 7 cm
- TI** Serigrafía / Tampografía
Grabado en bajo relieve / Láser



ROYAL

O 010

Carpeta de curpiel tamaño carta con block de rayas, compartimento para tarjetas, porta bolígrafo y cierre magnético.

- MT** Curpiel
- M** 25 x 32 cm
- E** 30 Pzas
- MI** 7 x 7 cm
- TI** Serigrafía / Tampografía
Grabado en bajo relieve / Láser

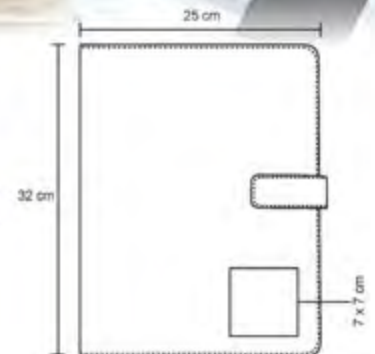

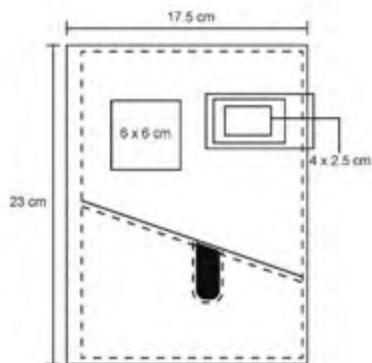

TOKIO

NUEVO

O 081

Carpeta de poliuretano con broche magnético y placa metálica, con porta papeles en la pasta, en el interior cuenta con porta tarjetas, 88 hojas rayadas y arillo metálico.

- MT Poliuretano
- M 23 X 17.5 cm
- E 60 Pzas
- MI 6 x 6 cm
- TI Tampografía / Láser





HENDRIK

O 053

Carpeta de poliuretano con cierre, portatarjetas, hojas rayadas y arillo metálico.

- MT Poliuretano
- M 22 x 29 cm
- E 24 Pzas
- MI 11 x 23 cm
- TI Serigrafía / Tampografía

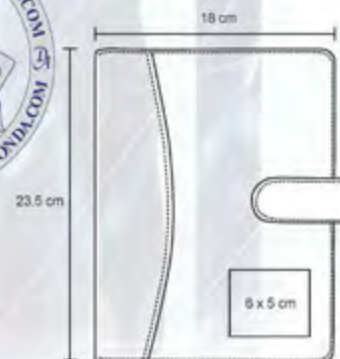
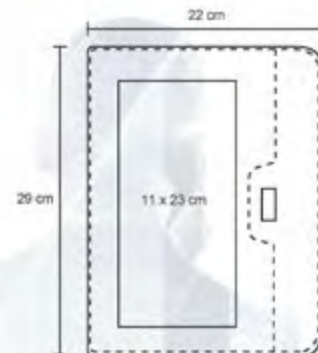

TALENT

O 008

Carpeta de curpiel con block de rayas y arillo metálico.

- MT Curpiel
- M 18 x 23.5 cm
- E 40 Pzas
- MI 5 x 5 cm
- TI Serigrafía / Tampografía
Grabado en bajo relieve



ESC 651 Porta-Documentos Qatar

Material: PVC

Medida: 31 x 25 x 2 cm.

Impresión: Serigrafía y Grabado Láser.

Área de Impresión: 11 x 6 cm.

- Incluye Block de notas y Porta-Tarjetero.
- Colores: Negro



ESC 652 Porta-Documentos Monza

Material: Lino y PVC

Medida: 31.5 x 22.5 cm

Impresión: Serigrafía y Grabado Láser

Área de Impresión: Cubierta: 8 x 4 cm.

Placa: 3 x 0.5 cm

- Incluye Block de notas, placa al frente para personalizar y Porta-Tarjetero interior
- Colores: Gris.



ESC 653 Porta-Documentos Toronto

Material: Polyester y Curpiel

Medida: 31 x 23 x 2 cm.

Impresión: Serigrafía y Grabado Láser

Área de Impresión: Cubierta: 11 x 6 cm

Placa: 3 x 1.5 cm

- Broche magnético en curpiel para personalizar.
- Compartimentos interiores para organizar y Stand para iPad. Incluye Block de Notas.
- Colores: Gris



ESC 654 Porta-Documentos Varsovia

Material: Polyester

Medida: 34 x 24 x 3.1 cm.

Impresión: Serigrafía y Grabado Láser.

Área de Impresión: 8 x 2 cm.



- Práctica asa en lomo y dos bolsillo al frente.
- Compartimentos interiores para organizar y Stand para iPad. Incluye Block de Notas.
- Colores: Gris-Negro



ESC 667 Porta-Documentos Porto

Material: Curpiel.
Medida: 31 x 25.5 cm.

Impresión: Serigrafía y Grabado Láser.
Área de Impresión: 11 x 6 cm.

- Detalle metálico al frente. Incluye Porta iPad, Porta-Tarjetero y Block de notas.
- Colores: Negro



ESC 668 Porta-Complex

Material: Curpiel.
Medida: 32.1 x 27 cm.

Impresión: Serigrafía y Grabado Láser.
Área de Impresión: 11 x 6 cm.

- Incluye Block de notas, calculadora y Porta Tarjetero.
- Colores: Negro

ESC 671 Porta-Documentos Oslo

Material: Curpiel.
Medida: 32.2 x 24.7 cm.

Impresión: Serigrafía y Grabado Láser.
Área de Impresión: 11 x 6 cm.

- Cierre magnético con detalle metálico. Incluye Block de notas y Porta-Tarjetero.
- Colores: Negro



ESC 673 Porta-Documentos Ankara

Material: Polyester con acabado Yute
Medida: 32 x 27.5 cm.

Impresión: Tampografía y Grabado Láser
Área de Impresión: 4 x 1.5 cm.

- Etiqueta frontal en Curpiel para personalizar. Incluye Bolígrafo, Block de Notas y Porta-Tarjetero.
- Colores: Natural



ESC 215 Porta-Notas Macao

Material: Plástico
Medida: 35 x 24.5 cm

Impresión: Serigrafía y Grabado Láser.
Área de Impresión: 10 x 6 cm

- Clip frontal y Compartimento especial para Bolígrafos. Cierre lateral
- Colores: Negro y Transparente.



TEC 750 Calgary File

Material: Curpiel

Medida: 27.5 x 21.5 x 2 cm

Impresión: Serigrafía y Grabado Láser
Área de Impresión: 10 x 3 cm.

- Porta iPad y/o Porta-Documentos.
Incluye prácticos Separadores interiores.
- Colores: Negro.



TEC 770 Porta iPad Damasco

Material: Tela y curpiel

Medida: 25 x 20 cm

Impresión: Tampografía, Serigrafía y Grabado Láser.
Área de Impresión: 8.5 x 5 cm

- Cierre con elástico y hebilla.
Compartimento exterior para documentos. Incluye block de notas.
- Colores: Negro.





CE 121
Carpeta Tradicional Económica



C 121
Carpeta Tradicional



CJ 121
Carpeta Tradicional Juvenil



C 116



C 118



C 149



C 137



C 123



C 160



C 162



C 151

Carpeta con Calculadora



Plus 7401



Plus 7001



C 129



Plus 3607



C 139



C 135



C 164



C 166



C 141 Carpeta de Yute



C 157

Gama de Colores en Curpiel



Quemante



C 145



C 147



C-168



C-172



C-170



C-174



C-131



C-127



ECO 01

Carpeta Ecológica
Tamaño Carta



ECO 02

Carpeta Ecológica
Tamaño Esquela



ECO 03



ECO 04



Porta Menús de Acetato



PM 116



PM 118



PM 120

Porta Menús de Curpiel



PM 110



PM 112



PM 114



PC 011



PC 010

Porta Cuentas

Porta Diplomas



PDI 20



PDI 30

Vista Interior



Carpeta de Linea

Vista Exterior



Carpeta Convención



Carpeta Tipo Trapper



Carpeta Tipo Leffort



Carpeta Tipo Convención con Solapa



Carpeta con Broche Sujetador



Carpeta Tipo Atril



Carpeta Tipo Atril Portafolio



Mica Tipo Sobre Tamaño Carta



Mica Tamaño Carta

Herrajes

Circular, Tipo "D" y tipo "D" inclinado



1/2"	100 Hojas
3/4"	140 Hojas
1"	200 Hojas
1 1/2"	310 Hojas
2"	410 Hojas
2 1/2"	510 Hojas
3"	650 Hojas



Mica Tamaño Esquela



Identificador de Equipajes



Gama de Colores en Vinil



Porta Documentos en Vinyl



32.5 x 24.6



29 x 24.2



24.4 x 17.5



21.7 x 14.2



Sobre en Vinyl
Medidas 36 x 24 cms



Tabla con Clip



Tarjetero Media Carta
para 96 Tarjetas



Porta Documentos para Auto



Juego de 2 Pastas con Postes



Folders





Cada modelo de folder tiene un suaje especial y eso le dá un estilo y funcionalidad diferente.

Los suajes para colocar tarjeta de presentación y CD son opcionales.

MOD. JASPE

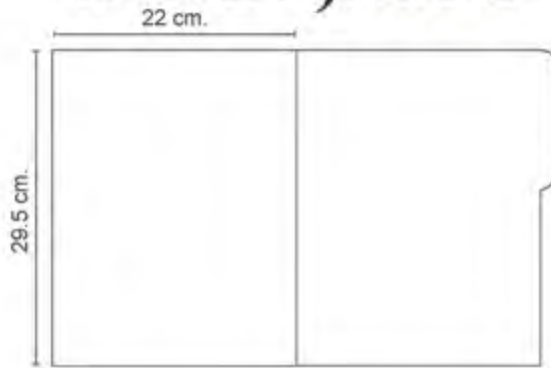

MOD. CLÁSICO

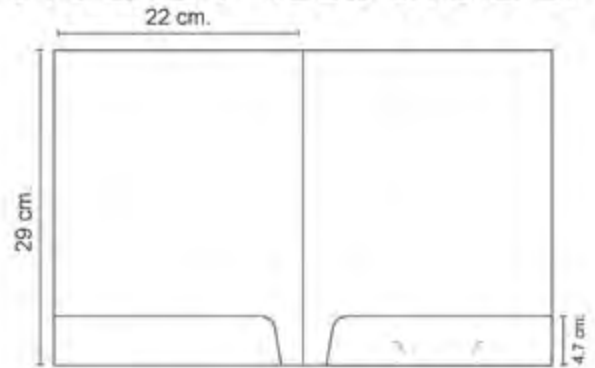

MOD. RUBÍ

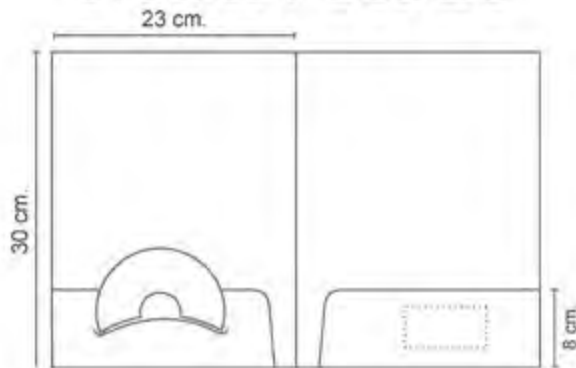

MOD. ESMERALDA

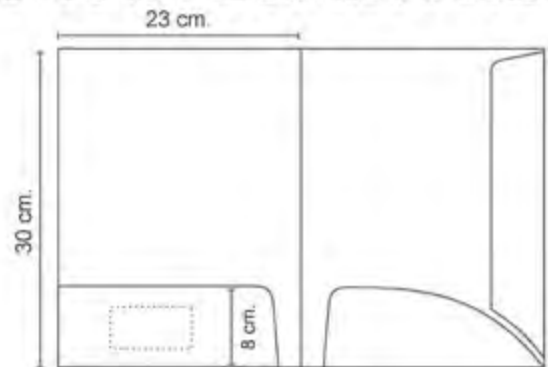

MOD. AMBAR



En este modelo el suaje es totalmente personalizable!

MOD. AMATISTA

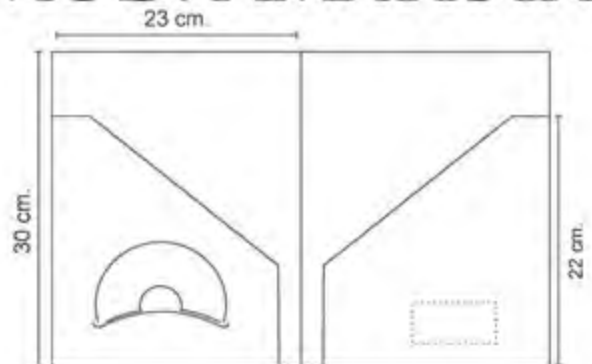

Características Standar:

- Cartulina SBS 12 puntos 2 caras.
- Impresión offset 4x4 / Barniz u.v. mate ó brillante.

Características opcionales:

- Cartulina SBS 14, 16, 18 y 20 puntos.
- Impresión offset 4x4 ó pantones especiales.
- Plástico mate ó brillante.
- Barniz u.v. a registro.
- Grabada con HotStamping metalizado.
- Sujes especiales.



MOD. TRIPLE

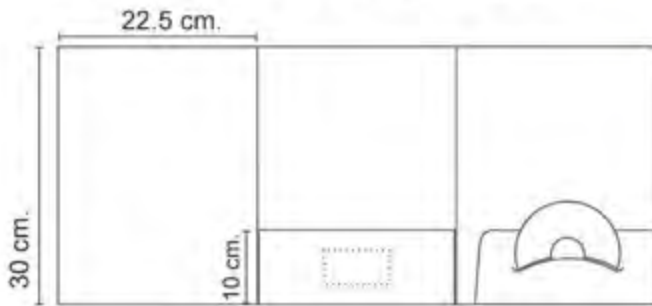

MOD. PROPIO

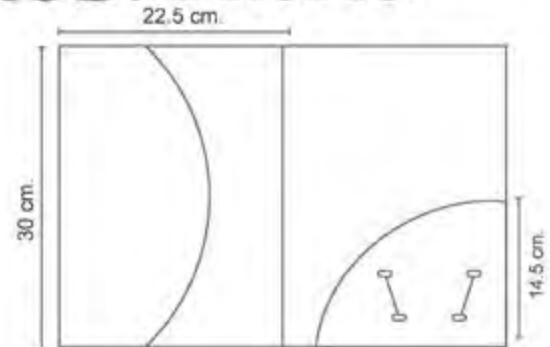

MOD. CON LIGA

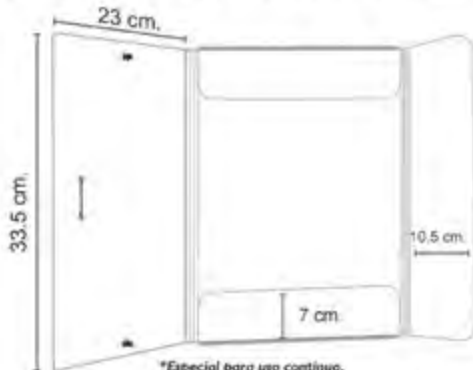

*Especial para uso continuo.
Tiene capacidad para almacenar hasta 100 Hojas de papel bond.

MOD. MAYA

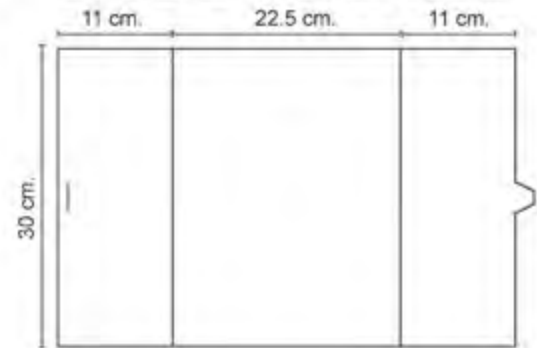

MOD. AUTOARMABLE

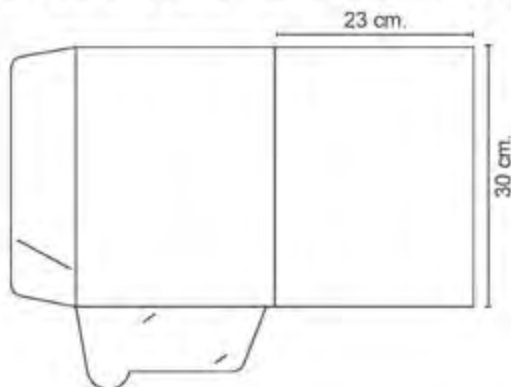

MOD. EJECUTIVO

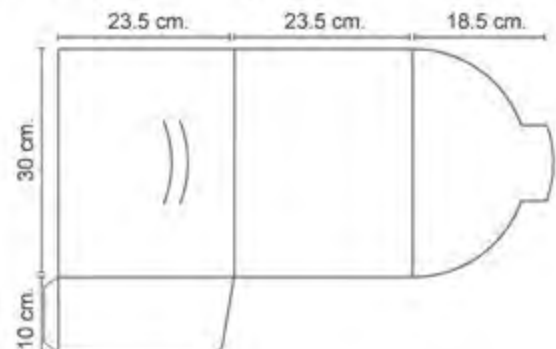



Arte en Promoción DA[®]



www.arteenpromocionda.com

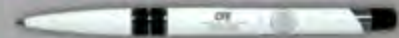

Artículos que promueven su empresa

Los logotipos impresos son con fines ilustrativos

+52 1 614 413 4349
clientes@arteenpromocionda.com

Antonio de Montes # 4518
Col. San Felipe, c.p. 31203
Chihuahua, Chih. México

